

Rijdende afzetting Middenberm

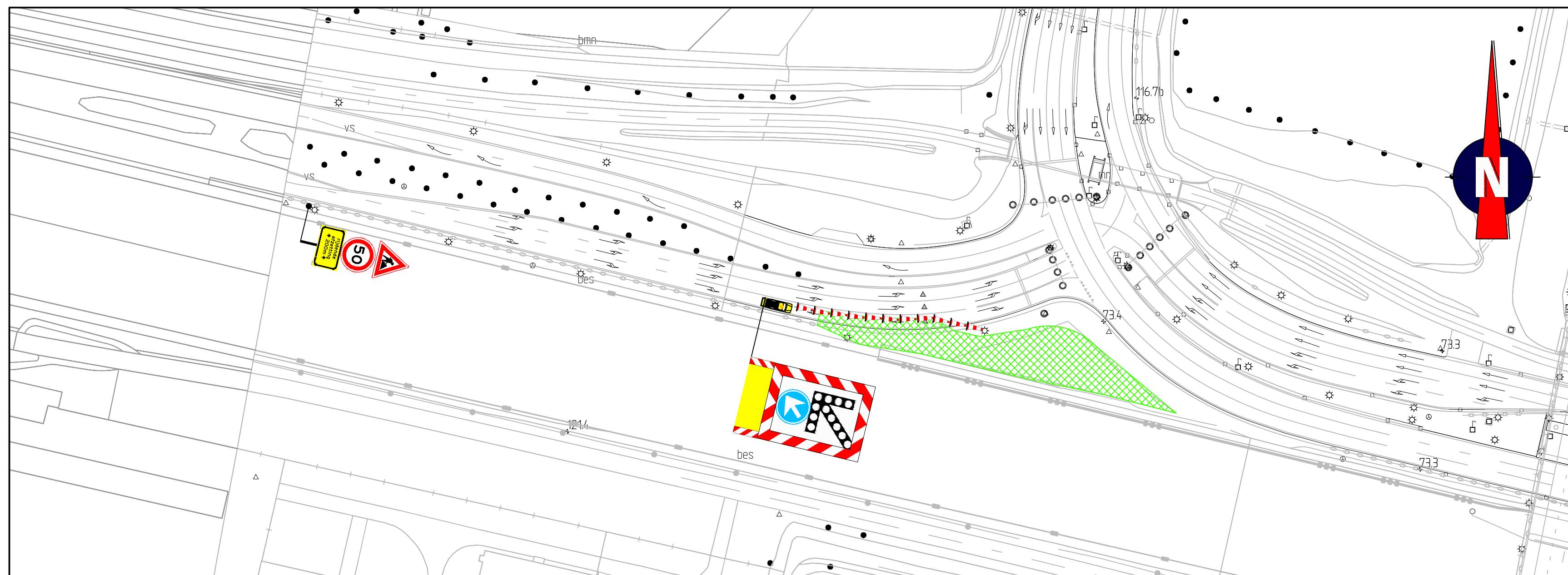

Rijdende afzetting Zuidzijde

Locatie

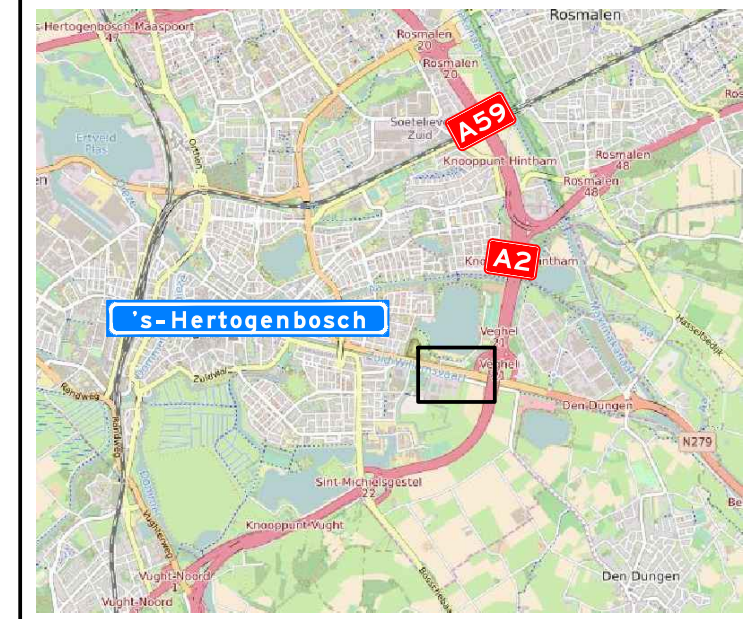

Opmerkingen

- afplakken/afkruisen conflicterende bebording
- de locatie van bebording is indicatief, de exacte locatie wordt in het werk bepaald

Verklaring

- werkruimte
- werkruimte

Goedgekeurd

A.W. Quirjns
 's-Hertogenbosch
 Projectmanagement & Voorbereiding



Versie: A Omschrijving: Concept
 01-05-18 Geleend: PVE Controle: BWE 2e controle: Vrijgegeven:

TRAFFIC SERVICE NEDERLAND Mehrweg 12, 5942 LS Oss, Postbus 160, 5340 AD Oss, Tel: 0412 - 70 02 00, www.tsn.nl

DURA VERMEER Waar maken we ruiten

Project: N279 Bomen water Geven

Onderdeel: Rijdende afzetting Maastrichtseweg, 's-Hertogenbosch

Schaal: 1:1.000 Formaat: A2
 Tekening nummer: 103146-01A01-A Blad 1 van 1

© 2018 Traffic Service Nederland B.V. Alle rechten voorbehouden. Dit document is auteursrechtelijk beschermd. Het kopiëren, verspreiden of openbaar maken van dit document is strafbaar. De afbeeldingen op deze tekening zijn auteursrechtelijk beschermd. Het kopiëren, verspreiden of openbaar maken van deze tekening is strafbaar.